

ฮานอย นิงห์บิงห์ ซาปา
เมืองในหมอกกลางหุบเขา
5 วัน 4 คืน
โดยสายการบินไทยไลอ้อนแอร์
วันที่ 09 – 13 พฤษภาคม 2567



วันพฤหัสบดีที่ 9 พฤษภาคม 2567

สนามบินดอนเมือง - สนามบินฮานอย - เมืองซาปา - โมอาน่า ดาเฟ้ - ตลาดกลางดินซาปา

- 03.00 น. คณะพร้อมกันที่ สนามบินดอนเมือง อาคารผู้โดยสาร 1 ชั้น 3 โดย สายการบินไลอ้อนแอร์ เจ้าหน้าที่คอยให้การต้อนรับดูแลอำนวยความสะดวกเอกสารเช็คอินและสัมภาระในการเดินทาง
- *** โปรดสังเกตป้าย AROUND THE WORLD *****
- 06.10 น. ออกเดินทางสู่ สนามบินโหน่ยบาย ฮานอย ประเทศเวียดนาม โดย สายการบินไทยไลอ้อนแอร์ เที่ยวบินที่ **SL7102**
- 08.05 น. เดินทางถึง สนามบินโหน่ยบาย ฮานอย ประเทศเวียดนาม ผ่านพิธีการตรวจคนเข้าเมืองและศุลกากร รับสัมภาระ



เมืองฮานอย (Hanoi) เป็นเมืองหลวงของประเทศเวียดนาม ตั้งอยู่บริเวณภาคเหนือของประเทศเวียดนาม มีอาณาเขตติดกับ 8 จังหวัดบนที่ราบลุ่มแม่น้ำแดง (Red River Delta) เป็นหนึ่งในเมืองหลวงที่มีขนาดใหญ่ที่สุดของโลกด้วยประชากรกว่า 8 ล้านคน และกรุงฮานอยเป็นส่วนหนึ่งของโครงการเครือข่ายเมืองอัจฉริยะอาเซียนร่วมกับอีก 26 เมืองของประเทศอาเซียน

กลางวัน บาย

รับประทานอาหารกลางวัน ณ ภัตตาคาร

เดินทางเข้าสู่ เมืองซาปา (Sapa) เมืองทางตอนเหนือของประเทศเวียดนาม เมืองแห่งสายหมอก จุดหมายปลายทางแสนโรแมนติก เพราะความงามของธรรมชาติที่เขียวหลากหลายและอากาศเย็นสบายตลอดทั้งปี ตั้งอยู่ที่ระดับความสูงโดยเฉลี่ย 1,500 เมตรเหนือระดับน้ำทะเล ประชากรส่วนใหญ่ประกอบอาชีพโดยอาศัยภูมิประเทศที่ลาดชันขั้นบันได โดยมีผลผลิตทางเกษตรกรรมหลักคือข้าวและ



ข้าวโพด เดิมซาป้าเป็นเมืองตากอากาศของเจ้านายชั้นสูงชาวฝรั่งเศสที่มาทำงานในเวียดนาม จึงมีสถาปัตยกรรมอาคารบ้านเรือนและการวางผังเมืองแบบอาณานิคมคล้ายฝรั่งเศส



เข้าสู่ โมอาน่า คาเฟ่ (Moana Sapa Cafe) คล้ายกับประตูลสวรรค์ที่บาห์ลี ให้ท่านได้ถ่ายรูปกับมุมสวย ๆ เช่น บันไดมือ มุมเล่นชิงช้า มุมเล่นเปียโน หรือ โซนนั่งพักผ่อนต้นไม้ที่สามารถมองวิวได้จากมุมสูง เมื่อมองออกไปจะเห็นเป็นวิวกุหลาบอันสวยงาม นอกจากนี้ยังมีเครื่องดื่มจำหน่าย



ตลาดนัดกลางคืนซาปา (Sapa Night Market) เป็นตลาดสำหรับการช้อปปิ้ง ตลาดแห่งนี้คึกคักไปด้วยแผงขายสินค้าของชนเผ่าต่าง ๆ ที่นำผลิตภัณฑ์หัตถกรรมมาขาย เช่น ผ้าทอและเครื่องประดับ

คำ

รับประทานอาหารค่ำ ณ ภัตตาคาร

นำท่านเข้าสู่ที่พัก LADY HILL SAPA RESORT หรือเทียบเท่า

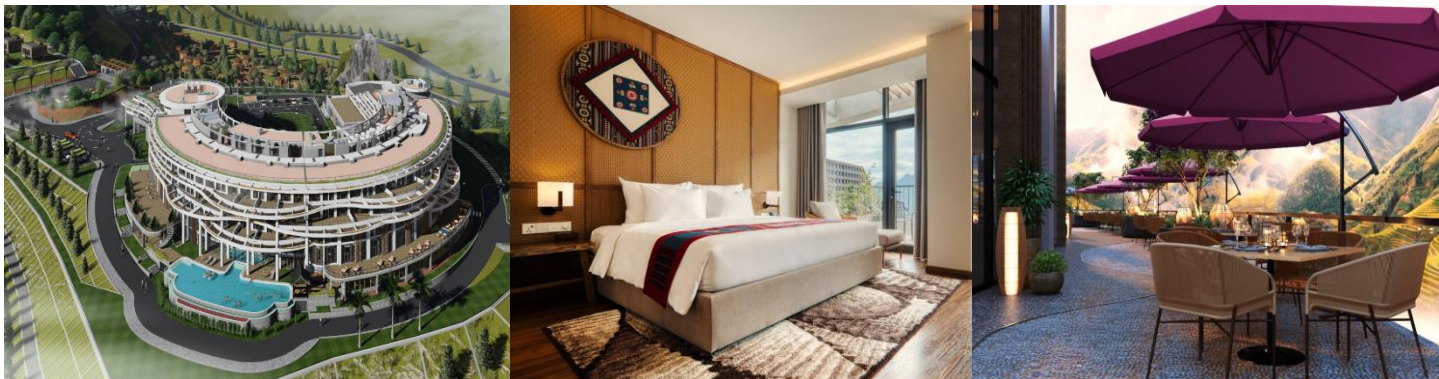

วันศุกร์ที่ 10 พฤษภาคม 2567
รถรางไฟฟ้า – นั่งกระเช้าขึ้นยอดฟานซีปัน – น้ำตกสีเงิน –
หมู่บ้านกัตกัต - โบสถ์หินซาปา

เช้า

รับประทานอาหารเช้า ณ ห้องอาหารของโรงแรม

ขึ้นรถรางไฟฟ้าขึ้นเขาเหมืองฮวาซวง จากสถานีซาปา สู่สถานีกระเช้าเพื่อขึ้นยอดเขาฟานซีปัน รถรางนี้มีสองตู้ โดยบริษัท Garaventa ของสวิสเซอร์แลนด์ออกแบบและผลิต โดยมีลักษณะแบบรถรางไฟฟ้าโบราณสไตล์ยุโรปด้วยการติดตั้งระบบไฟฟ้าแสงสว่าง พัดลมเพดานและรายละเอียดต่าง ๆ ที่ปิดทองทำให้ดูหรูหรา สองด้านเป็นกระจกใสเพื่อให้ผู้ที่นั่งข้างในสามารถชมวิวได้อย่างที่รถรางไฟฟ้าวิ่งผ่าน 2 อุโมงค์และ 4 สะพานสัมผัสกับความสวยงามของธรรมชาติระหว่างสองข้างทาง



นำท่าน นั่งกระเช้าไฟฟ้าเพื่อขึ้นสู่ฟานซิปัน ยอดเขาสูงสุดของเวียดนามและในภูมิภาค



อินโดจีน จนได้รับการกล่าวขานว่า “หลังคาแห่งอินโดจีน” บนความสูงจากระดับน้ำทะเลปานกลาง 3,143 เมตร สภาพป่าก็ยังคงมีความสมบูรณ์และสวยงามสดดงาม ผ่านหมู่บ้านชนกลุ่มน้อยต่าง ๆ ข้ามผ่านเทือกเขาหว่างเถียนเซิน ชมพระพุทธรูปองค์ใหญ่ อลังการที่สุดของเวียดนาม กิมเซินบัวต้งตั้งคือ เป็นที่ประดิษฐานพระพุทธรูปหลายองค์ รวมทั้งเดินตามเส้นทางแห่งพระอรหันต์จำนวน 18 องค์ที่หล่อด้วยทองแดง รูปปั้นเจ้าแม่กวนอิม และความเขียวขจีของทุ่งนาขั้นบันได



กลางวัน
บ่าย

รับประทานอาหารกลางวัน ณ ภัตตาคาร

ชม น้ำตกสีเงิน (Silver Waterfall) หรือที่ชาวเวียดนามเรียกว่า Thac Bac ห่างจากตัวเมืองซาปาเพียงแค่ 7 กิโลเมตร ตัวน้ำตก ไหลลงมาจากผาหิน แสงแดดส่องลงมากระทบกับน้ำจึงทำให้กลายเป็นสีเงิน เกิดเป็นภาพความงดงามทางธรรมชาติ นอกจากนี้จะเป็นน้ำตกที่ใหญ่ที่สุดในซาปาแล้ว น้ำตกสีเงินนี้ทำให้เราได้สัมผัสกับ



ความเป็นธรรมชาติแบบแท้ ๆ พักผ่อนสายตากับต้นไม้สีเขียวข่มที่ได้รับน้ำตลอดทั้งปี

เข้าสู่ หมู่บ้านก๊ตก๊ต (Cat Cat Village) เป็นหนึ่งในหมู่บ้านเล็ก ๆ ที่เก่าแก่ที่สุดในภูมิภาค และเป็นที่รู้จักกันดีว่าเป็นหมู่บ้านของชนกลุ่มน้อยชาวม้งดำ ถูกล้อมรอบด้วยนาข้าวขั้นบันไดบนหุบเขาที่สวยงามเนินเขาที่เขียวขจี และน้ำตกที่สวยงาม เป็นพื้นที่เพาะปลูกข้าวที่สำคัญในซาปา

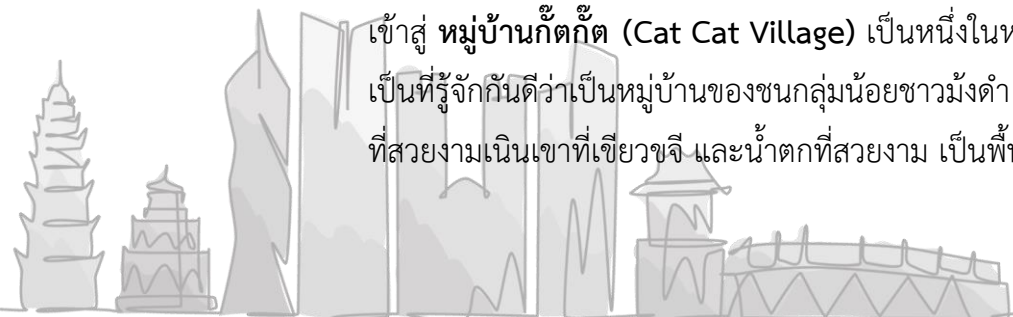



ชม โบสถ์หินซาปา (The Ancient Stone Church) โบสถ์หินที่เก่าแก่ที่สุดในเมืองซาปา เป็นสถาปัตยกรรมสไตล์ฝรั่งเศสที่ถูกสร้างขึ้นเมื่อปี ค.ศ.1932 ในช่วงที่เวียดนามอยู่ในภายใต้อาณานิคม แต่ก่อนโบสถ์แห่งนี้ชาวฝรั่งเศสใช้ในการทำพิธีมิสซาและพิธีกรรมทางศาสนาคริสต์ต่างๆ เมื่อชาวฝรั่งเศสได้ย้ายออกไปปัจจุบันโบสถ์แห่งนี้ได้รับการอนุรักษ์เอาไว้เป็นอย่างดี และเป็นอีกหนึ่งแลนด์มาร์คในเมืองซาปา



คำ

รับประทานอาหารค่ำ ณ ภัตตาคาร

นำท่านเข้าสู่ที่พัก LADY HILL SAPA RESORT หรือเทียบเท่า



วันเสาร์ที่ 11 พฤษภาคม 2567 หล่าวกาย – ชายแดนเวียดนาม จีน – ตลาดโกกเลว – อ่าวฮาลอง

เช้า

รับประทานอาหารเช้า ณ ห้องอาหารของโรงแรม

เข้าสู่ หล่าวกาย (Lao Cai) เป็นจังหวัดในภาคตะวันออกเฉียงเหนือของประเทศเวียดนามซึ่งมีลักษณะภูมิประเทศเป็นภูเขา มีพรมแดนติดกับมณฑลยูนนานของประเทศจีน มีหมู่บ้านศิลปะ 30 แห่ง ซึ่งส่วนใหญ่ทำอาชีพทอผ้าพื้นเมือง ทำเครื่องเงินทำรูป ตีเหล็กและจักสาน เป็นต้น



แวะถ่ายภาพ ชายแดนเวียดนาม - จีน ที่กั้นเพียงแม่น้ำสายเดียว และเดินทางไปยัง ตลาดก๊กเลี้ยว เป็นตลาดที่นำของจากจีนมาขาย ไม่ว่าจะเป็นผลไม้ ถั่ว ซอสต่าง ๆ ให้บรรยากาศแบบเยาวราชในไทย

กลางวัน

รับประทานอาหารกลางวัน ณ ภัตตาคาร

บ่าย

เข้าสู่ อ่าวฮาลอง หรือ ฮาลองเบย์ (Hạ Long Bay) เป็นส่วนหนึ่งของ อ่าวตังเกี๋ย (Gulf of Tonkin) ซึ่งอยู่ทางตอนเหนือของเวียดนาม ไม่ไกลจากกรุงฮานอย เมืองหลวงของเวียดนามนัก มีพื้นที่กว้างใหญ่ถึง 1,500 ตารางกิโลเมตร มีเกาะหินปูนน้อยใหญ่ขึ้นอยู่ตามอ่าวกว่า 1,969 เกาะ อีกทั้งยังมีบริเวณชายฝั่งยาวถึง 120 กิโลเมตรอีกด้วย ทิวทัศน์อันน่าอัศจรรย์ใจ และธรรมชาติอุดมสมบูรณ์ทำให้ที่นี่ได้รับการขึ้นทะเบียนจาก UNESCO ให้เป็นมรดกโลกทางธรรมชาติ



ค่ำ

รับประทานอาหารค่ำ ณ ภัตตาคาร

นำท่านเข้าสู่ที่พัก THE YACHT HOTEL หรือเทียบเท่า



วันอาทิตย์ที่ 12 พฤษภาคม 2567

ล่องเรือชมอ่าวฮาลอง - ถ้ำนางฟ้า - หมู่บ้านชาวประมง - เกาะไก่ชน -
เมืองนิงห์บิงห์ - วัดบ้ายดิงห์ - เมืองฮานอย

เช้า

รับประทานอาหารเช้า ณ ห้องอาหารของโรงแรม

ล่องเรือชมอ่าวฮาลอง เข้าสู่ ถ้ำนางฟ้า เป็นถ้ำขนาดใหญ่ตั้งอยู่กลางทะเลสาบที่มีหินงอกหินย้อยที่สวยงาม มีเสาหินงอกซึ่งเกิดจากหินงอกและหินย้อยมาบรรจบติดกัน หินมีลักษณะรูปร่างที่แตกต่างกันออกไปแล้วแต่ตามจินตนาการ ชม หมู่บ้านชาวประมง



และเข้าสู่ เกาะไก่ชน เกาะเหล่านี้มักจะได้รับการตั้งชื่อจากรูปร่างลักษณะที่แปลกตา



กลางวัน

บ่าย

รับประทานอาหารกลางวันบนเรือ

นำท่านเข้าสู่ เมืองนิงห์บิงห์ (Ninh Binh) เป็นเมืองเล็ก ๆ ในประเทศเวียดนามอยู่ทางใต้ของฮานอย เป็นเมืองติดชายฝั่งทะเลและล้อมรอบด้วยยอดเขา 99 ยอด ถือกันว่าเป็นเมืองศักดิ์สิทธิ์เมืองหนึ่งก็ว่าได้ นอกจากนั้นเมืองนี้ยังเป็นเมืองที่เคยเป็นเมืองหลวงเก่าที่มีประวัติความเป็นมายาวนานมากกว่า 1,000 ปี



เดินทางเข้าสู่ วัดบ้ายดิงห์ (Bai Dinh Temple) วัดเก่าแก่คู่บ้านคู่เมืองของนิงห์บิง เป็นอีกวัดที่มีประวัติอันยาวนาน และมีชื่อเสียงของประเทศเวียดนาม และเป็นวัดที่ใหญ่ที่สุดในอาเซียน ที่นี้มีความสวยงามแบบแปลกตา สร้างถูกหลักฮวงจุ้ย บริเวณด้านข้างวัดมีระเบียงทางเดิน ซึ่งมีพระพุทธรูปประดิษฐานเรียงรายทั้งหมด 2,000 องค์ นอกจากนี้ มีหอระฆัง อาคารเจ้าแม่กวนอิม วิหารเจ้าแม่กวนอิมพันกร อีกทั้งยังเป็นวัดที่เคารพบูชาของชาวเวียดนามหลายช่วงอายุคนอีกด้วย



ค่ำ

รับประทานอาหารค่ำ ณ ภัตตาคาร

นำท่านเข้าสู่ที่พัก GRAND K HOTEL SUITES HANOI หรือเทียบเท่า



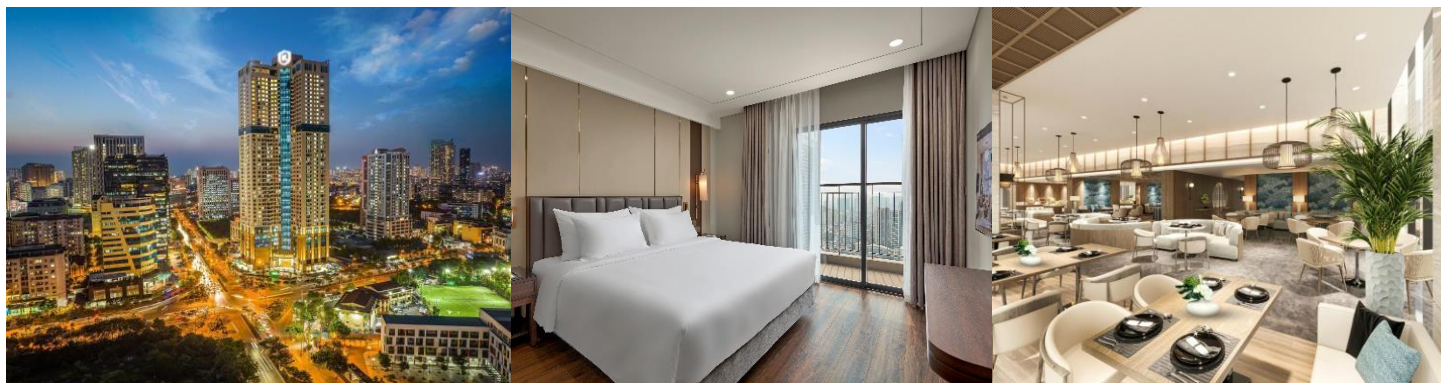

วันจันทร์ที่ 13 พฤษภาคม 2567
จัตุรัสบาติงห์ - สุสานโฮจิมินห์ - ทำเนียบรัฐบาล - วัดเสาเดียว - วัดเจินก๊วก -
โรงละครฮานอย - โบสถ์เซนต์โจเซฟ - สนามบินฮานอย - สนามบินดอนเมือง

เช้า **รับประทานอาหารเช้า ณ ห้องอาหารของโรงแรม**

นำท่านสู่ **จัตุรัสบาติงห์** เป็นแหล่งประวัติศาสตร์ที่มีความผูกพันและศักดิ์สิทธิ์ของชาวกรุงฮานอย และของคนทั้งชาติ เป็นจัตุรัสที่ใหญ่ที่สุดของเวียดนาม ชม **สุสานโฮจิมินห์** เป็นสุสานขนาดใหญ่ของอดีตผู้นำที่ยิ่งใหญ่ของชาวเวียดนาม ตั้งอยู่ที่กึ่งกลางจัตุรัสบาติงห์ ซึ่งเป็นสถานที่ที่โฮจิมินห์อ่านคำประกาศอิสรภาพของเขาเมื่อวันที่ 2 กันยายน ค.ศ. 1945 ได้รับแรงบันดาลใจในการออกแบบจากสุสานของเลนินในกรุงมอสโก

ชมสถานที่สำคัญ **ทำเนียบรัฐบาล** อดีตทำเนียบประธานาธิบดีแห่งเวียดนามใต้สมัยที่ยังมีสงครามเวียดนามอยู่นั้น ซึ่งในปัจจุบันนี้ได้กลายเป็นพิพิธภัณฑ์ไปแล้ว สงครามเวียดนามนั้นได้สิ้นสุดลง โดยที่รถถังของเวียดนามเหนือได้พุ่งชนประตูของทำเนียบประธานาธิบดีแห่งเวียดนามใต้ในสมัยนั้น ทำให้สงครามเวียดนามได้สิ้นสุดลง

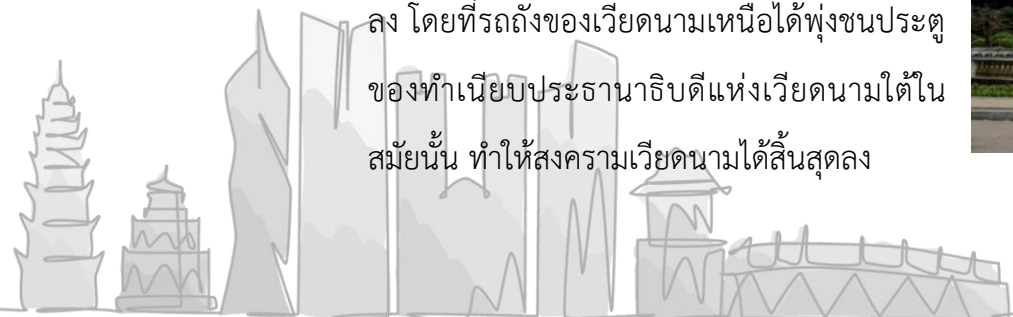

สักการะ **วัดเสาเดียว** ชมความงดงามน่าประทับใจและมีเอกลักษณ์ของเจดีย์เสาเดียวที่ตั้งอยู่เหนือสระน้ำขนาดย่อมบนเสาหินเดี่ยว เยี่ยมชมศาลศักดิ์สิทธิ์ที่อยู่ภายใน และ ผ่อนคลายในสวนที่เงียบสงบ



เข้าสู่ **วัดเงินก๊ก** ตั้งอยู่ใกล้กับทะเลสาบของเมืองฮานอย โดยสถาปัตยกรรมที่ใช้ในการสร้างวัดแห่งนี้จะเป็น สถาปัตยกรรมจีนโบราณ วัดแห่งนี้ถือเป็นอีกหนึ่งวัดที่มีบรรยากาศที่ดีและมีความร่มรื่นจึงเป็นที่นิยมสำหรับนักท่องเที่ยวที่มีความศรัทธาในพระพุทธศาสนา



กลางวัน
บ่าย

รับประทานอาหารกลางวัน ณ ภัตตาคาร

ชม **โรงละครฮานอย** ด้านนอกมีทางเดินที่คล้ายกับแนวระเบียงของปราสาท หูเลอวีในฝรั่งเศส และบริเวณด้านข้างของโรงละครแห่งนี้เป็นส่วนธรรมชาติที่มีต้นไม้และดอกไม้ที่สวยงาม ปัจจุบันเป็นร้านกาแฟที่มีบรรยากาศดีแห่งหนึ่งที่ชาวฮานอยนิยมไปนั่งดื่ม



โบสถ์เซนต์โจเซฟ ถูกสร้างขึ้นในปลายศตวรรษ๑๙ เป็นหนึ่งในสถาปัตยกรรมที่โดดเด่นของคริสต์ศาสนาและเป็นการผสมผสานอย่างลงตัวระหว่างตะวันออกกับตะวันตก บริเวณลานหน้าโบสถ์มีรูปพระแม่มารีย์ที่ทำด้วยโลหะและบริเวณโดยรอบฐานก็เป็นสวนดอกไม้ขนาดเล็ก ส่วนด้านหลังโบสถ์ก็มีถ้ำหิน ทุก ๆ วันอาทิตย์จะมีชาวคริสต์มาฟังเทศน์ที่โบสถ์แห่งนี้เป็นจำนวนมาก



คำ

นำท่านสู่ ร้านของฝาก จากฮานอย ชื่อของที่ระลึก หรืออาหารประจำประเทศ และ ขนม

รับประทานอาหารค่ำ ภายในสนามบิน (เมนูเฟอ)

ถึงเวลาอันสมควร เดินทางสู่ สนามบินโฮน่ยบาย ฮานอย ประเทศเวียดนาม เพื่อเช็คอิน และโหลดสัมภาระ

18.50 น. ออกเดินทางสู่ สนามบินดอนเมือง โดย สายการบินไทยไลอ้อนแอร์ เที่ยวบินที่ **SL7109**

20.45 น. เดินทางถึง สนามบินดอนเมือง โดยสวัสดิภาพ พร้อมความประทับใจ

รายละเอียดการเดินทางอาจมีการเปลี่ยนแปลงได้ตามความเหมาะสม ขึ้นอยู่กับเหตุสุดวิสัยที่ไม่สามารถคาดการณ์ล่วงหน้าได้
ทางบริษัทฯ จะคำนึงถึงผลประโยชน์และความปลอดภัยของผู้ร่วมเดินทางเป็นสำคัญ

ใบอนุญาตประกอบธุรกิจท่องเที่ยวเลขที่ 11/09394



AROUND THE WORLD TRAVEL TOGETHER #เที่ยวด้วยกัน #ไปรอบโลก





กำหนดเดินทางทริป ฮานอย นิงห์บิ่งห์ ซาปา เมืองในหมอกกลางหุบเขา 5 วัน 4 คืน

โดยสายการบินไทยไลอ้อนแอร์ วันที่ 09 – 13 พฤษภาคม 2567

** อัตรานี้ไม่รวมภาษีมูลค่าเพิ่ม 7%**

อัตราค่าบริการ	
ผู้ใหญ่พักห้องละ 2 ท่าน ราคาท่านละ	29,000 บาท
พักห้องเดี่ยว จ่ายเพิ่มท่านละ	7,500 บาท

หมายเหตุ :

กรณีสายการบินมีการปรับขึ้นอัตราค่าภาษีน้ำมันตามภาวะน้ำมันโลก บริษัทขอสงวนสิทธิ์ในการเรียกเก็บตามจริง

*** หนังสือเดินทางตัวจริง (พาสปอร์ต) ต้องมีอายุการใช้งานเหลือไม่น้อยกว่า 6 เดือน ก่อนวันเดินทางและควรครอบคลุมถึงสิ้นสุดการเดินทาง***

อัตราค่าบริการนี้รวม

- ค่าตัวเครื่องบินไป-กลับ **ชั้นประหยัด** สายการบินไทยไลอ้อนแอร์ ตามที่ระบุในรายการ
- ค่าบริการนำเที่ยว ค่าที่พัก ค่ารถรับส่งระหว่างนำเที่ยว และค่าธรรมเนียมเข้าชมสถานที่ท่องเที่ยวต่าง ๆ
- ค่าอาหาร และเครื่องดื่มทุกมื้อ ตามที่ระบุในรายการ
- ประกันอุบัติเหตุ วงเงิน 1,000,000.- บาท (ค่ารักษาพยาบาลไม่เกิน 500,000.- บาท) **ตามเงื่อนไขกรมธรรม์**
- ค่าทิปคนขับรถและมัคคุเทศก์

อัตราค่าบริการนี้ไม่รวม

- ค่าใช้จ่ายส่วนตัวอื่น ๆ เช่น ค่าช้อปปิ้ง ค่าอาหาร และเครื่องดื่มที่ สั่งเพิ่มพิเศษ หรือแอลกอฮอล์ นอกเหนือรายการที่กำหนด
- ค่าทำหนังสือเดินทาง (พาสปอร์ต) / พาสปอร์ตวีซ่า
- ค่าทิปหัวหน้าทัวร์ และ พนักงานอะราวด์เดอะเวิลด์ (ขึ้นอยู่กับความพึงพอใจ)



การชำระเงิน

- **ชำระค่ามัดจำ 10,000 บาท** ภายใน 24 ชั่วโมง หลังการจอง
- *** ส่วนเพิ่มเติมกรณีพักเดี่ยว หรือ จ่ายเพิ่มที่นั้งชั้นธุรกิจ กรุณาชำระพร้อมค่ามัดจำทัวร์ ***
- ชำระส่วนที่เหลือ 20 วันก่อนการเดินทาง

กรุณาโอนเงินมาที่ บัญชี ชื่อ "บริษัท อะราวด์เดอะเวิลด์ จำกัด"
ธนาคารกรุงเทพ สาขานนวิภาวดีรังสิต เลขที่ 196-0-88106-6
ธนาคารกสิกร สาขา ลาดพร้าว10 เลขที่ 046-8-45488-2

กรณียกเลิกการเดินทาง

1. แจ้งยกเลิกภายใน 20 วันก่อนวันเดินทาง เก็บค่าใช้จ่าย ท่านละ 10,000 บาท
2. แจ้งยกเลิกภายใน 16-19 วันก่อนวันเดินทาง เก็บค่าใช้จ่าย 3 ใน 4 ของค่าทัวร์
3. แจ้งยกเลิกน้อยกว่า 15 วันก่อนวันเดินทางขอสงวนสิทธิ์เก็บค่าใช้จ่ายทั้งหมดของค่าทัวร์

บริษัทขอสงวนสิทธิในการรับผิดชอบต่อกรณีดังกล่าว

1. ผู้โดยสารที่เดินทางล่าช้าไม่อาจเรียกร้องสิทธิใด ๆ ได้
2. ถูกปฏิเสธมิให้ท่านออกนอกประเทศและเข้าประเทศปลายทาง จากกองตรวจคนเข้าเมือง ไม่อาจเรียกร้องสิทธิใด ๆ
3. หากท่านไม่สามารถเดินทางได้ด้วยสาเหตุใดก็ตามไม่อาจเรียกร้องสิทธิใด ๆ ได้
4. บริษัทในฐานะตัวแทนสายการบิน ยานพาหนะอื่น ๆ ไม่สามารถรับผิดชอบต่อ การบาดเจ็บ และสูญหายของทรัพย์สิน หรือค่าใช้จ่ายต่าง ๆ อันเกิดจากความล่าช้าของท่าน
5. กรณีที่ลูกค้ำลืมของหรือทำของหล่นหายในระหว่างการเดินทาง ไม่ถือเป็นความรับผิดชอบของหัวหน้าทัวร์ หรือของ บริษัท ฯ หากแต่จะช่วยดำเนินการประสานงานให้ได้อย่างสุดความสามารถ
6. สำหรับผู้ที่มีครมร์ ต้องแจ้งล่วงหน้า พร้อมใบรับรองจากแพทย์ (ภาษาอังกฤษ)
7. บริษัทขอสงวนสิทธิ์ที่จะปรับเปลี่ยน หรือเปลี่ยนแปลงรายการทัวร์ โรงแรม และตารางการบินได้ตามความเหมาะสมเมื่อเกิดเหตุสุดวิสัย ทั้งนี้ถือเป็นเอกสิทธิ์ของบริษัทฯโดยยึดถือตามสภาพการณ์ แต่ยังคงรักษามาตรฐานการบริการและประโยชน์ของท่านเป็นสำคัญ





8. บริษัทฯ เป็นเพียงตัวแทนการท่องเที่ยว สายการบิน และตัวแทนการท่องเที่ยวในต่างประเทศ ซึ่งไม่อาจรับผิดชอบต่อความเสียหายต่าง ๆ ที่อยู่เหนือการควบคุมของเจ้าหน้าที่บริษัทฯ ได้ อาทิเช่น การจลาจล การนัดหยุดงาน การจลาจล การเปลี่ยนแปลงกำหนดเวลาตารางบิน การยกเลิกเที่ยวบิน อุบัติเหตุ ปัญหาทางการเมือง ภัยธรรมชาติ เป็นต้น
9. การห้ามออกนอกประเทศ หรือห้ามเข้าประเทศ อันเนื่องจากสิ่งผิดกฎหมาย หรือเอกสารเดินทางไม่ถูกต้อง หรือถูกปฏิเสธในกรณีอื่น ๆ หรือด้วยเหตุผลใด ๆ ก็ตามที่กองตรวจคนเข้าเมืองพิจารณาแล้ว

สอบถาม สำรองที่นั่ง และยืนยันการโอนเงิน ได้ที่ 061-421-0110 และ 061-421-2680





แบบฟอร์มการสำรองที่นั่งทริปฮานอย Ninh Binh ซาปา เมืองในหมอกกลางหุบเขา 5 วัน 4 คืน

โดยสายการบินไทยไลอ้อนแอร์ วันที่ 09 – 13 พฤษภาคม 2567

ผู้ใหญ่พักห้องละ 2 ท่าน ราคาท่านละ 29,000 บาท

พักห้องเดียว เพิ่มท่านละ 7,500 บาท

1. Name (Mr./Mrs./Miss) _____ Surname _____

ชื่อ-นามสกุล (นาย/นาง/นางสาว) _____

ทานเนื้อวัว ไม่ทานเนื้อวัว แพ้อาหาร: ไบรด์ระนู _____

2. Name (Mr./Mrs./Miss) _____ Surname _____

ชื่อ-นามสกุล (นาย/นาง/นางสาว) _____

ทานเนื้อวัว ไม่ทานเนื้อวัว แพ้อาหาร: ไบรด์ระนู _____

3. Name (Mr./Mrs./Miss) _____ Surname _____

ชื่อ-นามสกุล (นาย/นาง/นางสาว) _____

ทานเนื้อวัว ไม่ทานเนื้อวัว แพ้อาหาร: ไบรด์ระนู _____

4. Name (Mr./Mrs./Miss) _____ Surname _____

ชื่อ-นามสกุล (นาย/นาง/นางสาว) _____

ทานเนื้อวัว ไม่ทานเนื้อวัว แพ้อาหาร: ไบรด์ระนู _____

ท่านต้องการห้องพักแบบใด กรุณาระบุ :

TWIN / พักคู่สองเตียง DOUBLE / พักคู่เตียงเดี่ยว SINGLE / พักเดี่ยว TRP / พักสามท่านสามเตียง

ชื่อผู้จอง ไบรด์ระนูทุกข้อ: คุณ _____

เบอร์มือถือ _____ Email address: _____

ที่อยู่: _____

